

ANTEPROYECTO:

# RESIDENCIAS JIMENEZ

CEDÚLA: 3-101-280759

PROPIETARIO:

# INVERSIONES ALCATRAZ DE LA CRUZ S.A

PROVINCIA  
HEREDIA

CANTÓN  
HEREDIA

DISTRITO  
ULLOA

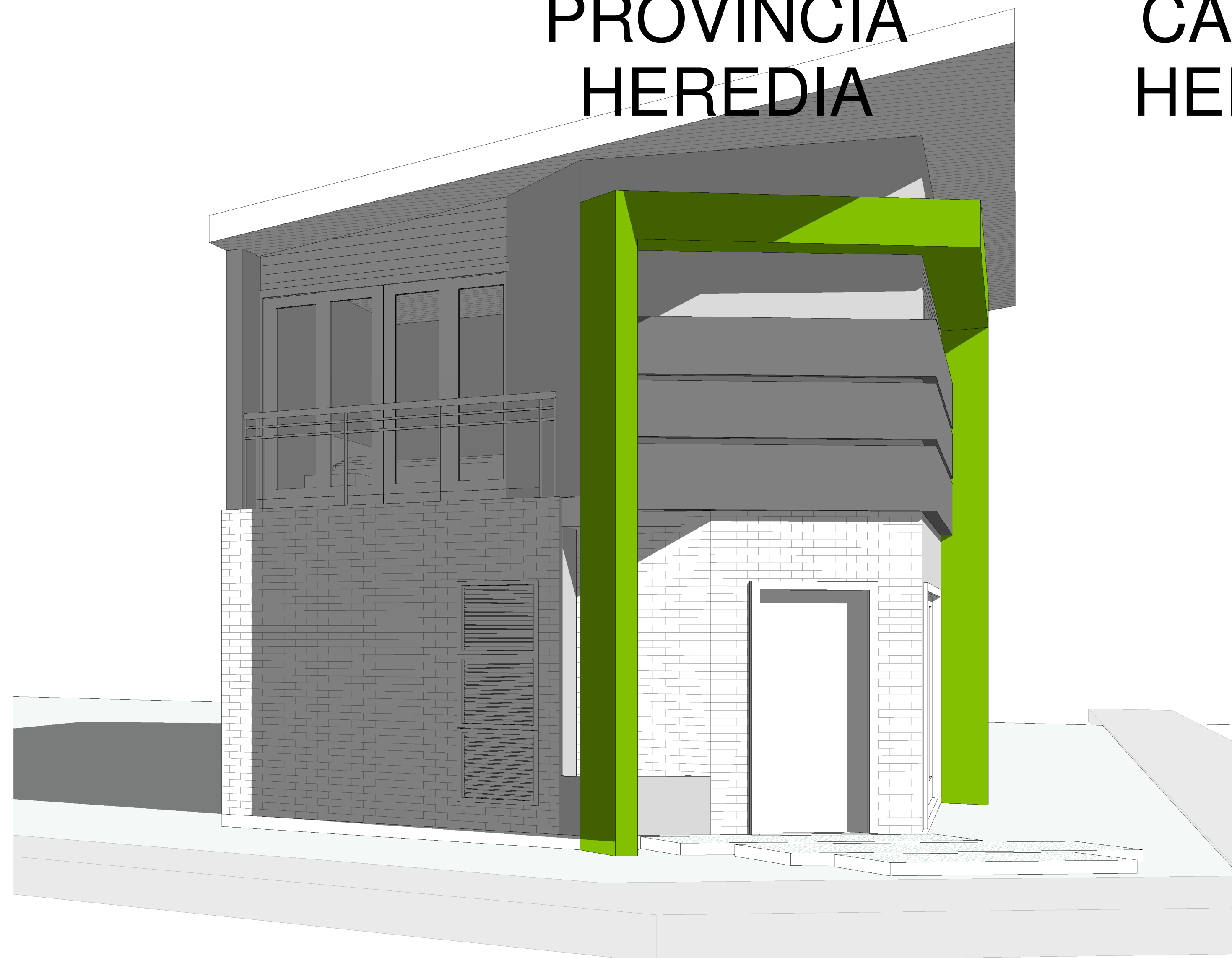

**cfia**  
Colegio Federado de Ingenieros y de Arquitectos de Costa Rica

CONTRATO OC 895290  
MONTO c 61,000,000.00  
FECHA VISADO CFIA 30/09/2019  
CATASTRO H-277573-1995  
TAMAÑO 160 M2  
REGISTRADO POR A-31606  
BITACORA

ESTE SELLO TIENE UNA VIGENCIA DE UN AÑO, VENCE EL 30/09/2020  
(vencimiento aplica sólo a planos constructivos)

SI NO HAY CONCORDANCIA ENTRE LA INFORMACIÓN DEL SELLO Y EL RESULTADO DE LA CONSULTA MEDIANTE EL CÓDIGO, EL SELLO ES NULO.

NOMBRE DEL PROYECTO	
Residencias Jimenez Umaña Esquinero	
CLASIFICACIÓN SEGÚN DECRETOS 96350	
ANTEPROYECTO	
PROPIETARIO	CEDULA
RANDALL JIMENEZ UMAÑA	108600682
DIRECCIÓN	UBICACIÓN
RESIDENCIAL REAL SANTA MARIA CONTIGUO AL PARQUE PÚBLICO	PROVINCIA: HEREDIA CANTÓN: HEREDIA DISTRITO: ULLOA
PLANOS Y DOCUMENTOS	
ANTEPROYECTO	A-31606 SANCHEZ HERNANDEZ JOSE MARIO
ATENCIÓN MUNICIPALIDAD	
Este proyecto no cuenta con profesional responsable de ejecución de obra	
No puede tramitarse la SOLICITUD DE MEDIDORES, ni el PERMISO MUNICIPAL hasta que se complete la información bajo esta leyenda y se cuente con el sello del Colegio Federado de Ingenieros y Arquitectos de Costa Rica	

RESIDENCIAS  
JIMENEZ

RESIDENCIAS  
JIMENEZ

ANTEPROYECTO

CATASTRO H-32277573-1995

FINCA 4-148758-000

FECHA SETIEMBRE 2019

DISEÑO HERNÁNDEZ |  
ARQUITECTURA & CONSTRUCCIÓN

ARQ-01

ESCALA INDICADA



CONTRATO OC 895290  
 MONTO ₡ 61,000,000.00  
 FECHA VISADO CFIA 30/09/2019  
 CATASTRO H-2727573-1995  
 TAMAÑO 160 M2  
 REGISTRADO POR A-31606  
 BITACORA

ESTE SELLO TIENE UNA VIGENCIA DE UN AÑO, VENCE EL 30/09/2020  
 (vencimiento aplica sólo a planos constructivos)



SI NO HAY CONCORDANCIA ENTRE LA INFORMACIÓN DEL SELLO Y EL RESULTADO DE LA CONSULTA MEDIANTE EL CÓDIGO, EL SELLO ES NULO.

NOMBRE DEL PROYECTO	
Residencias Jiménez Umaña Esquinero	
CLASIFICACIÓN SEGÚN DECRETOS 96350	
ANTEPROYECTO	
PROPIETARIO	CÉDULA
RANDALL JIMÉNEZ UMAÑA	108600682
DIRECCIÓN	UBICACIÓN
RESIDENCIAL REAL SANTA MARIA CONTIGUO AL PARQUE PÚBLICO	PROVINCIA: HEREDIA CANTÓN: HEREDIA DISTRITO: UJLOA
PLANOS Y DOCUMENTOS	
ANTEPROYECTO	A-31606 SANCHEZ HERNANDEZ JOSE MARIO

ATENCIÓN MUNICIPALIDAD  
 Este proyecto no cuenta con profesional responsable de ejecución de obra

No puede tramitarse la SOLICITUD DE MEDIDORES, ni el PERMISO MUNICIPAL hasta que se complete la información bajo esta leyenda y se cuente con el sello del Colegio Federado de Ingenieros y Arquitectos de Costa Rica

RESIDENCIAS JIMENEZ

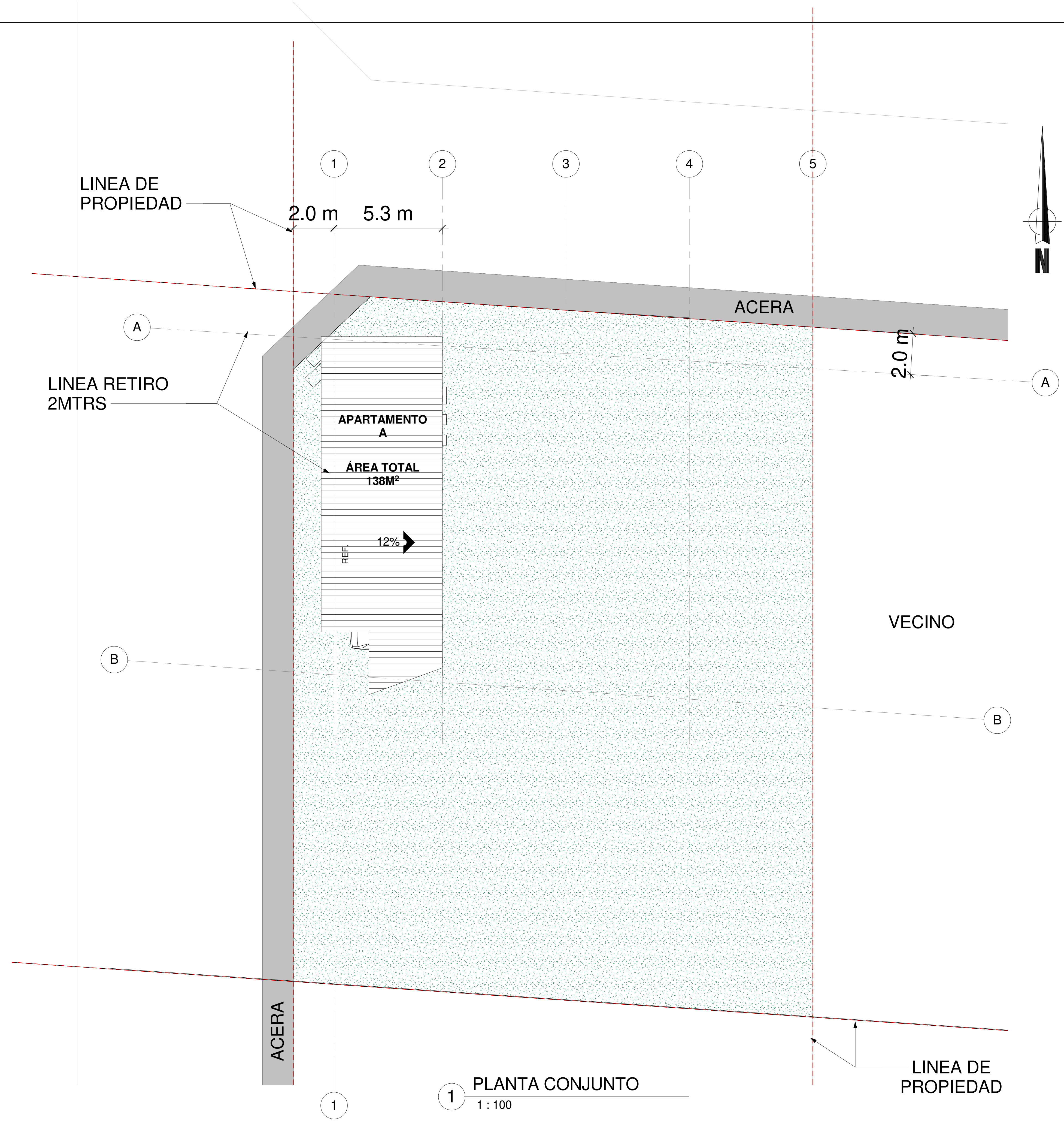

RESIDENCIAS JIMENEZ

ANTEPROYECTO

CATASTRO H-32277573-1995

FINCA 4-148758-000

FECHA SETIEMBRE 2019

DISEÑO HERNÁNDEZ | ARQUITECTURA & CONSTRUCCIÓN

ARQ-02

ESCALA INDICADA



NOMBRE DEL PROYECTO	
Residencias Jiménez Umaña Esquinero	
CLASIFICACIÓN SEGÚN DECRETOS 96350	
ANTEPROYECTO	
PROPIETARIO	CÉDULA
RANDALL JIMÉNEZ UMAÑA	108600682
DIRECCIÓN	UBICACIÓN
RESIDENCIAL REAL SANTA MARIA CONTIGUO AL PARQUE PÚBLICO	PROVINCIA: HEREDIA CANTÓN: HEREDIA DISTRITO: UJIOA
PLANOS Y DOCUMENTOS	
ANTEPROYECTO	A-31606 SANCHEZ HERNANDEZ JOSE MARIO
ATENCIÓN MUNICIPALIDAD	
Este proyecto no cuenta con profesional responsable de ejecución de obra	
No puede tramitarse la SOLICITUD DE MEDIDORES, ni el PERMISO MUNICIPAL hasta que se complete la información bajo esta leyenda y se cuente con el sello del Colegio Federado de Ingenieros y Arquitectos de Costa Rica	

RESIDENCIAS JIMENEZ

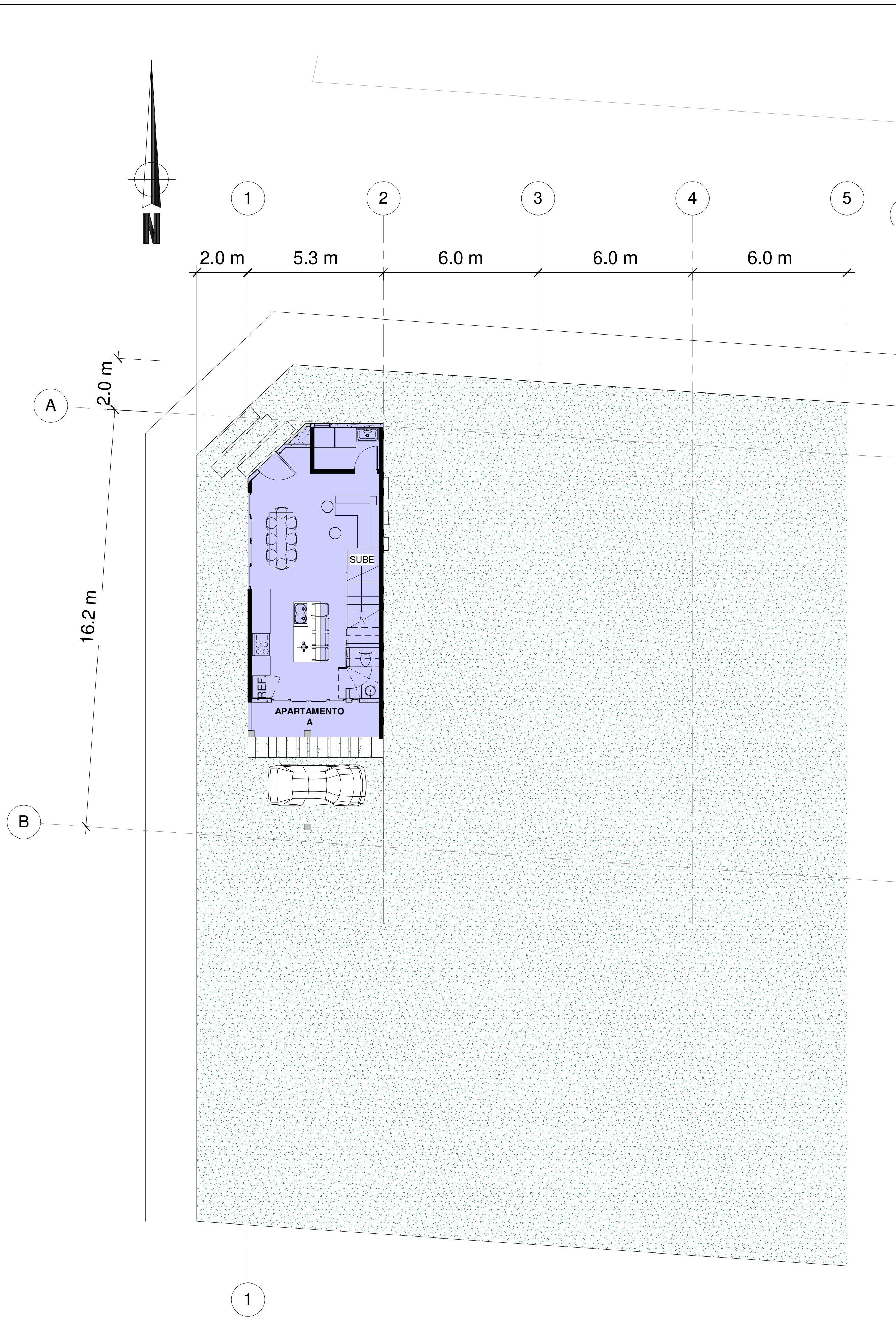
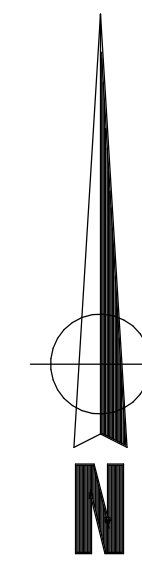

1 PLANTA ARQ 1 ER NIVEL  
1:100

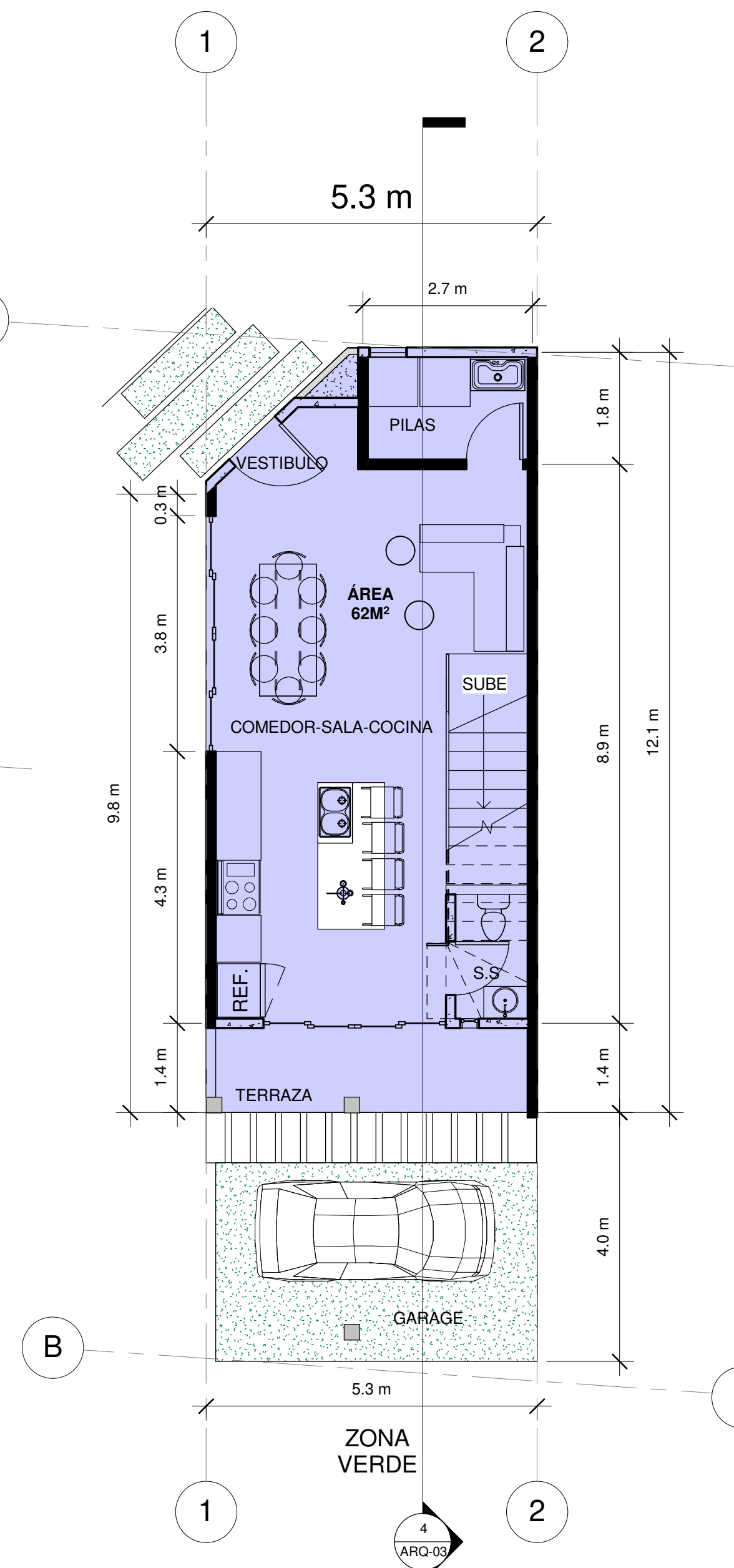

2 PLANTA ARQ 1 ER NIVEL  
APART A  
1:75

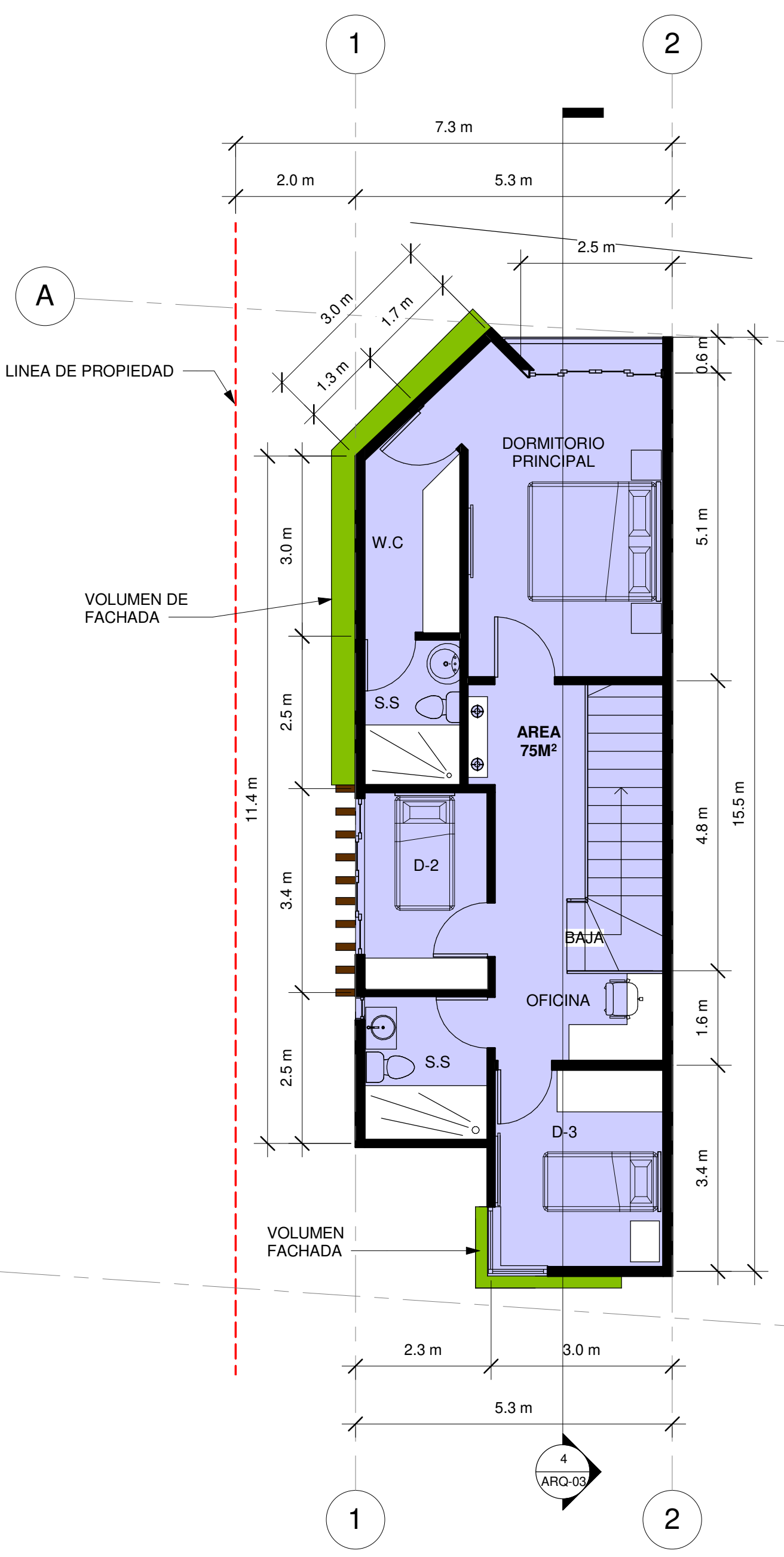

3 PLANTA ARQ 2DO APART  
1:75

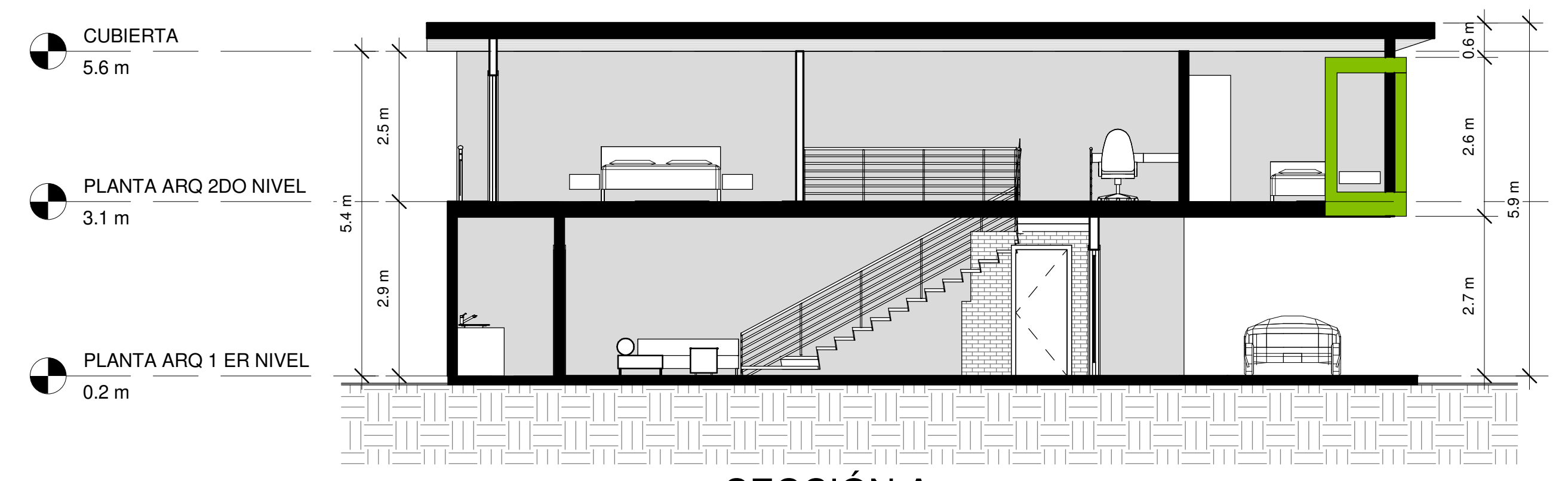

4 SECCIÓN A  
1:75

RESIDENCIAS JIMENEZ

ANTEPROYECTO

CATASTRO H-3227573-1995

FINCA 4-148758-000

FECHA Author

DISEÑO HERNÁNDEZ | ARQUITECTURA & CONSTRUCCIÓN

ARQ-03

ESCALA INDICADA



NOMBRE DEL PROYECTO	
Residencias Jiménez Umaña Esquinero	
CLASIFICACIÓN SEGÚN DECRETOS 96350	
ANTEPROYECTO	
PROPIETARIO	CÉDULA
RANDALL JIMÉNEZ UMAÑA	108600682
DIRECCIÓN	UBICACIÓN
RESIDENCIAL REAL SANTA MARIA CONTIGUO AL PARQUE PÚBLICO	PROVINCIA: HEREDIA CANTÓN: HEREDIA DISTRITO: UJIOA
PLANOS Y DOCUMENTOS	
ANTEPROYECTO	A-31606 SANCHEZ HERNANDEZ JOSE MARIO

ATENCIÓN MUNICIPALIDAD  
Este proyecto no cuenta con profesional responsable de ejecución de obra

No puede tramitarse la SOLICITUD DE MEDIDORES, ni el PERMISO MUNICIPAL hasta que se complete la información bajo esta leyenda y se cuente con el sello del Colegio Federado de Ingenieros y Arquitectos de Costa Rica

RESIDENCIAS JIMENEZ

LINEA DE PROPIEDAD

LINEA RETIRO 2MTRS

1 PLANTA CUBIERTAS  
1 : 100



2 FACHADA LATERAL IZQUIERDA  
1 : 75

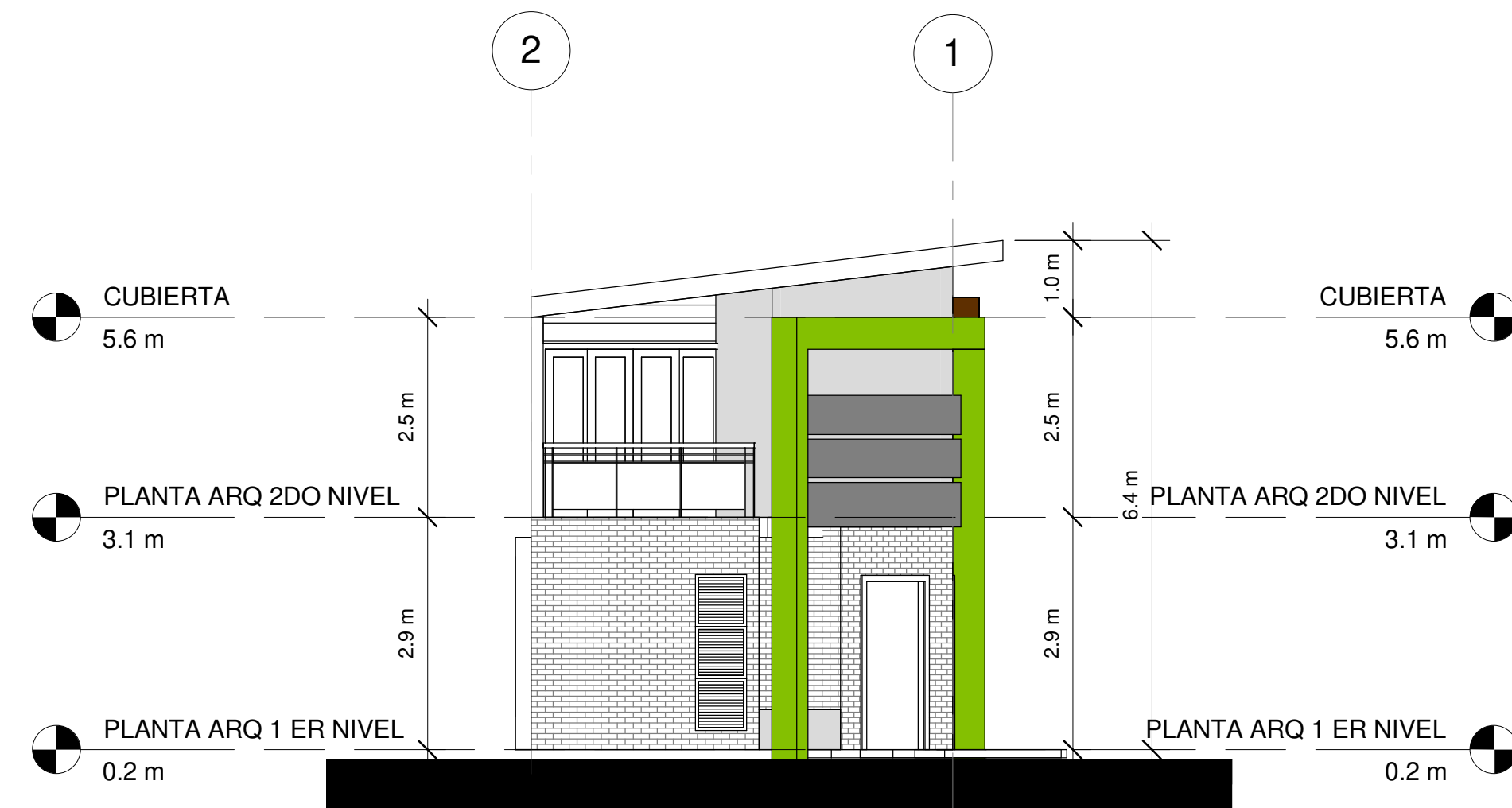

3 FACHADA NORTE  
1 : 75



4 VISTA G1



6 VISTA G

RESIDENCIAS JIMENEZ

ANTEPROYECTO

CATASTRO H-32277573-1995

FINCA 4-148758-000

FECHA Author

DISEÑO  
HERNÁNDEZ | ARQUITECTURA & CONSTRUCCIÓN

ARQ-04

ESCALA INDICADA