

ANTEPROYECTO:

RESIDENCIAS JIMENEZ

CEDÚLA: 3-101-280759

PROPIETARIO:

INVERSIONES ALCATRAZ DE LA CRUZ S.A

PROVINCIA
HEREDIA

CANTÓN
HEREDIA

DISTRITO
ULLOA



cfia
Colegio Federado de Ingenieros y de Arquitectos de Costa Rica

CONTRATO OC 895211
MONTO ₡ 243,000,000.00
FECHA VISADO CFIA 30/09/2019
CATASTRO H-2727573-1995
TAMAÑO 640 M2
REGISTRADO POR A-31606
BITACORA P0404028

ESTE SELLO TIENE UNA VIGENCIA DE UN AÑO, VENCE EL 30/09/2020
(vencimiento aplica sólo a planos constructivos)

SI NO HAY CONCORDANCIA ENTRE LA INFORMACIÓN DEL SELLO Y EL RESULTADO DE LA CONSULTA MEDIANTE EL CÓDIGO, EL SELLO ES NULO.

NOMBRE DEL PROYECTO	
Residencias Jimenez Umaña	
CLASIFICACIÓN SEGÚN DECRETOS 36350	
ANTEPROYECTO	
PROPIETARIO	CEDULA
RANDALL JIMENEZ UMAÑA	10860682
DIRECCIÓN	UBICACIÓN
RESIDENCIAL REAL SANTA MARÍA, CONTIGUO AL PARQUE PÚBLICO	PROVINCIA: HEREDIA CANTÓN: HEREDIA DISTRITO: ULLOA
PLANOS Y DOCUMENTOS	
ANTEPROYECTO	A-31606 SANCHEZ HERNANDEZ JOSE MARIO
ATENCIÓN MUNICIPALIDAD	
Este proyecto no cuenta con profesional responsable de ejecución de obra	
No puede tramitarse la SOLICITUD DE MEDIDORES, ni el PERMISO MUNICIPAL hasta que se complete la información bajo esta leyenda y se cuente con el sello del Colegio Federado de Ingenieros y Arquitectos de Costa Rica	

RESIDENCIAS
JIMENEZ

RESIDENCIAS
JIMENEZ

ANTEPROYECTO

CATASTRO H-3227573-1995

FINCA 4-148758-000

FECHA SETIEMBRE 2019

DISEÑO HERNÁNDEZ |
ARQUITECTURA & CONSTRUCCIÓN

ARQ-01

ESCALA INDICADA



NOMBRE DEL PROYECTO	
Residencias Jimenez Umaña	
CLASIFICACIÓN SEGÚN DECRETOS 36350	
ANTEPROYECTO	
PROPIETARIO	CÉDULA
RANDALL JIMÉNEZ UMAÑA	108600682
DIRECCIÓN	UBICACIÓN
RESIDENCIAL REAL SANTA MARÍA, CONTIGUO AL PARQUE PÚBLICO	PROVINCIA: HEREDIA CANTÓN: HEREDIA DISTRITO: UJOLA
PLANOS Y DOCUMENTOS	
ANTEPROYECTO	A-31606 SANCHEZ HERNANDEZ JOSE MARIO
ATENCIÓN MUNICIPALIDAD	
Este proyecto no cuenta con profesional responsable de ejecución de obra	
No puede tramitarse la SOLICITUD DE MEDIDORES, ni el PERMISO MUNICIPAL hasta que se complete la información bajo esta leyenda y se cuente con el sello del Colegio Federado de Ingenieros y Arquitectos de Costa Rica	

RESIDENCIAS JIMENEZ



RESIDENCIAS JIMENEZ

ANTEPROYECTO

CATASTRO H-32277573-1995

FINCA 4-148758-000

FECHA SETIEMBRE 2019

DISEÑO HERNÁNDEZ | ARQUITECTURA & CONSTRUCCIÓN

ARQ-02

ESCALA INDICADA



NOMBRE DEL PROYECTO	
Residencias Jimenez Umaña	
CLASIFICACIÓN SEGUN DECRETO 96350	
ANTEPROYECTO	
PROPIETARIO	CÉDULA
RANDALL JIMÉNEZ UMAÑA	108600682
DIRECCIÓN	UBICACIÓN
RESIDENCIAL REAL SANTA MARÍA, CONTIGUO AL PARQUE PÚBLICO	PROVINCIA: HEREDIA CANTÓN: HEREDIA DISTRITO: UJLOA
PLANOS Y DOCUMENTOS	
ANTEPROYECTO	A-31606 SANCHEZ HERNANDEZ JOSE MARIO

ATENCIÓN MUNICIPALIDAD
Este proyecto no cuenta con profesional responsable de ejecución de obra

No puede tramitarse la SOLICITUD DE MEDIDORES, ni el PERMISO MUNICIPAL hasta que se complete la información bajo esta leyenda y se cuente con el sello del Colegio Federado de Ingenieros y Arquitectos de Costa Rica

RESIDENCIAS JIMENEZ

RESIDENCIAS JIMENEZ

ANTEPROYECTO

CATASTRO H-32277573-1995

FINCA 4-148758-000

FECHA Author

DISEÑO HERNÁNDEZ | ARQUITECTURA & CONSTRUCCIÓN

ARQ-03

ESCALA INDICADA



1 PLANTA ARQ 1 ER NIVEL
1 : 100

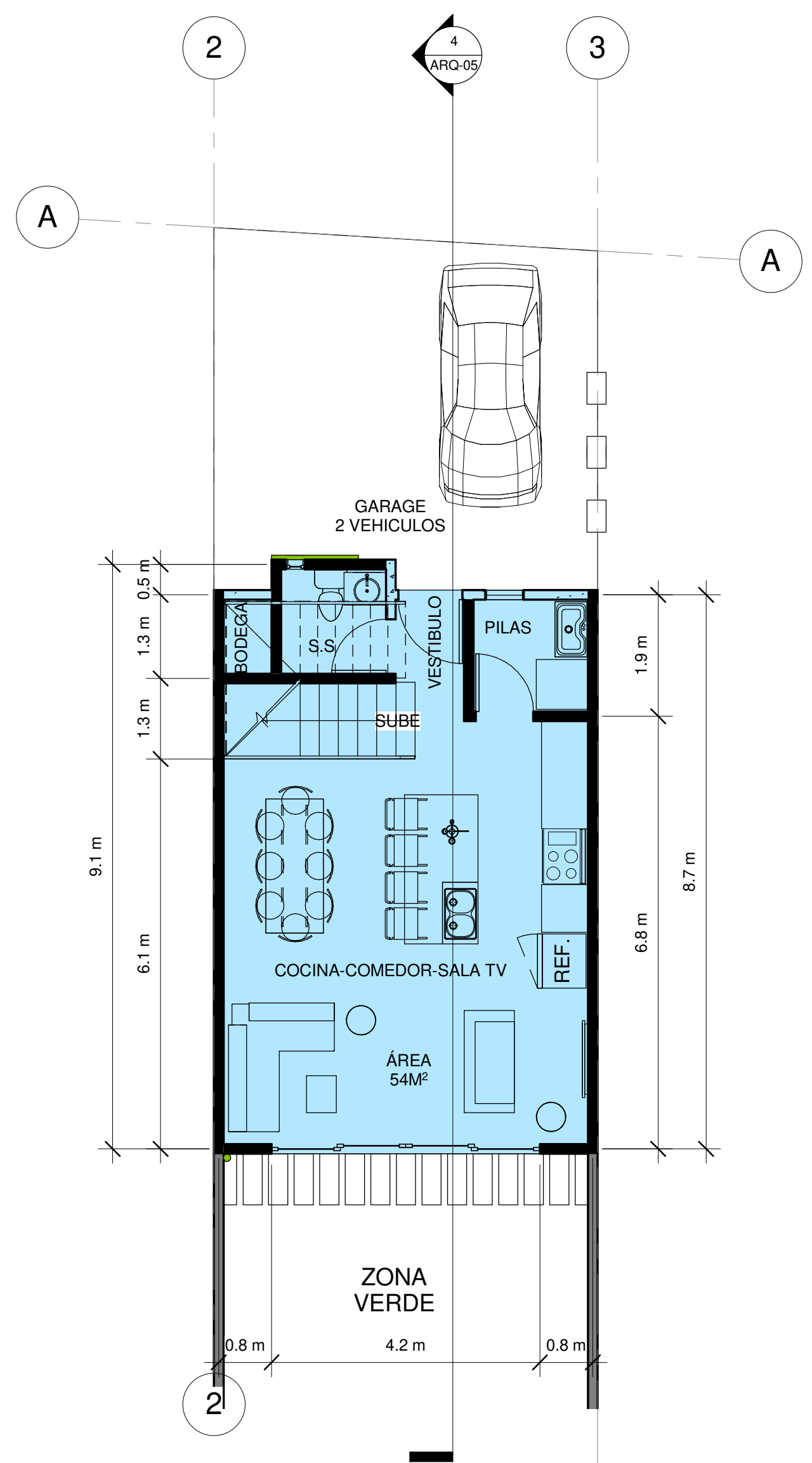

3 PLANTA ARQ 1 ER NIVEL
APART B
1 : 75



NOMBRE DEL PROYECTO	
Residencias Jimenez Umaña	
CLASIFICACIÓN SEGÚN DECRETOS 36350	
ANTEPROYECTO	
PROPIETARIO	CÉDULA
RANDALL JIMÉNEZ UMAÑA	108600682
DIRECCIÓN	UBICACIÓN
RESIDENCIAL REAL SANTA MARÍA, CONTIGUO AL PARQUE PÚBLICO	PROVINCIA: HEREDIA CANTÓN: HEREDIA DISTRITO: UJLLOA
PLANOS Y DOCUMENTOS	
ANTEPROYECTO	A-31606 SANCHEZ HERNANDEZ JOSE MARIO
ATENCIÓN MUNICIPALIDAD	
Este proyecto no cuenta con profesional responsable de ejecución de obra	
No puede tramitarse la SOLICITUD DE MEDIDORES, ni el PERMISO MUNICIPAL hasta que se complete la información bajo esta leyenda y se cuente con el sello del Colegio Federado de Ingenieros y Arquitectos de Costa Rica	

RESIDENCIAS JIMENEZ

RESIDENCIAS JIMENEZ

ANTEPROYECTO

CATASTRO H-3227573-1995

FINCA 4-148758-000

FECHA Author

DISEÑO  HERNÁNDEZ | ARQUITECTURA & CONSTRUCCIÓN

ARQ-04

ESCALA INDICADA

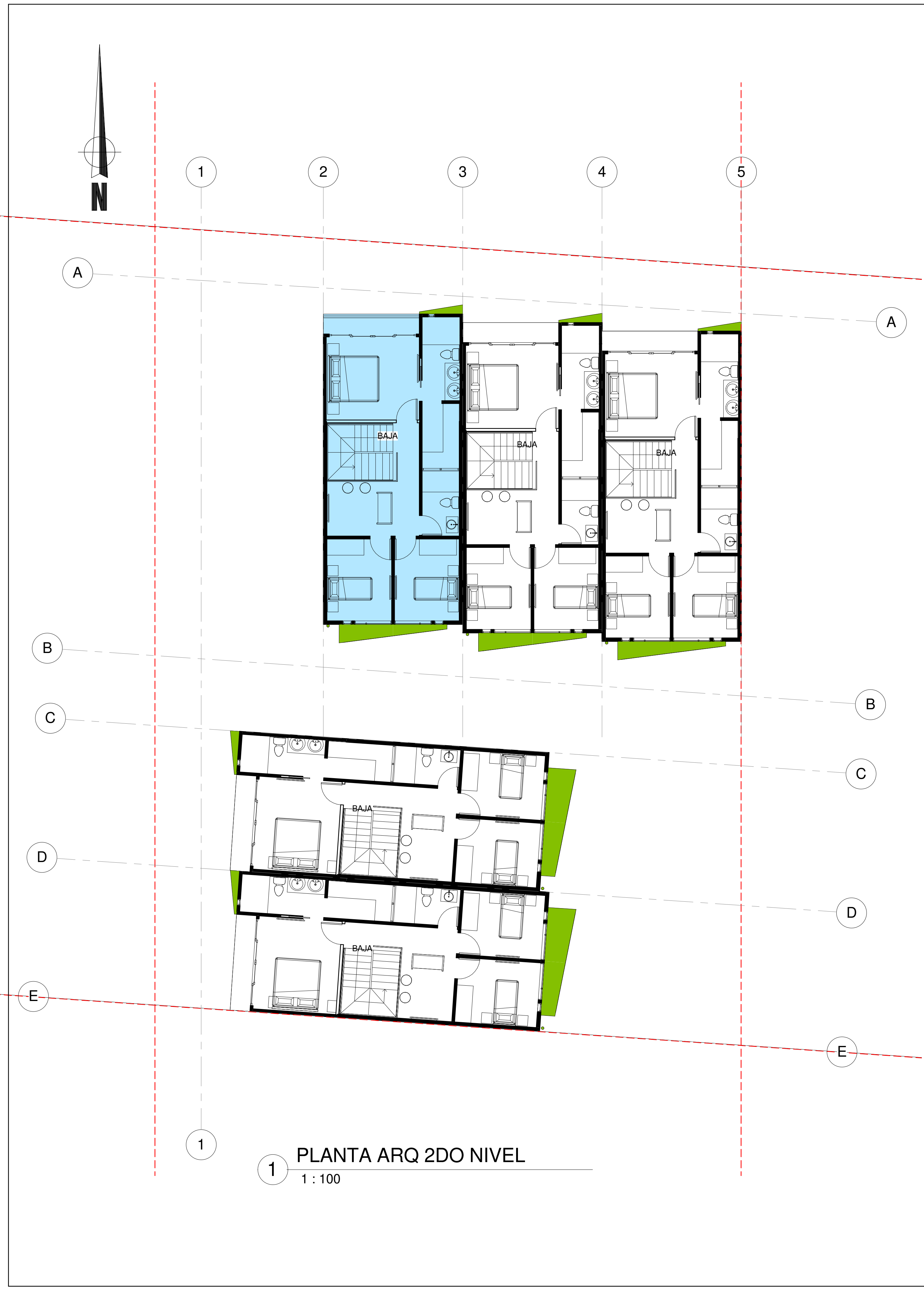



RESIDENCIAS JIMENEZ

RESIDENCIAS JIMENEZ

ANTEPROYECTO

CATASTRO H-3227573-1995

FINCA 4-148758-000

FECHA Author

DISEÑO  HERNÁNDEZ | ARQUITECTURA & CONSTRUCCIÓN

ARQ-05

ESCALA INDICADA

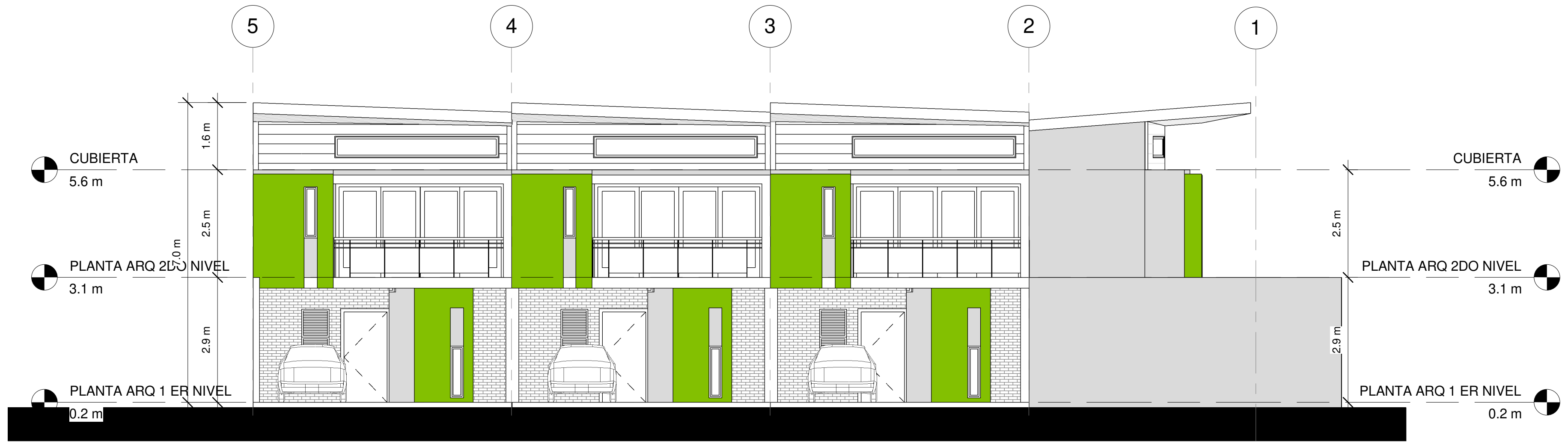

1 FACHADA NORTE
1:75



2 FACHADA LATERAL IZQUIERDA
1:75

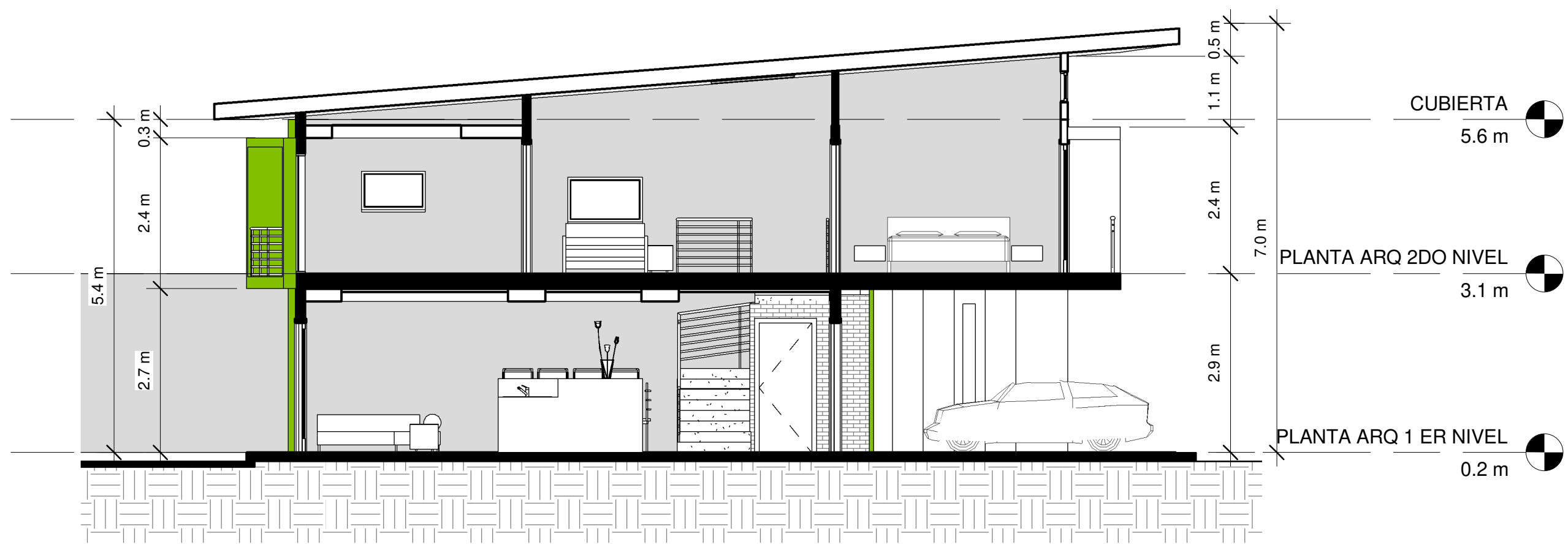

4 SECCIÓN B
1:75

